



“ВОЈВОДИНАПРОЈЕКТ”

АД за пројектовање и надзор грађева, Булевар Краља Петра I 17, 21000 Нови Сад, Пословни рачун 340-1376-70,
ПИБ СР 101637004, Телефон: 021/477-0096 ; 444-819, Факс: 021/444-819, Лабораторија: 021/6432-821;
web site: www.vojvodinaprojekt.rs; e-mail : office@vojvodinaprojekt.rs

Прилог 9.

2/2.1. НАСЛОВНА СТРАНА

2/2. ПРОЈЕКАТ САОБРАЋАЈНИЦА

Е-П/1423 ИДР -2/2

Инвеститор:	Општина "Бела Црква", Бела Црква
Објекат:	Саобраћајница, тротоари, атмосферска канализација и водовод у Призренској улици на делу од Доситејевој улици до краја у Белој Цркви
Парцела број:	10437, 10446/1, 920, 3155/2, 3155/25, 3155/26, 3155/28, 3155/29, 3155/20, 3155/19, 3155/8, 3155/23, 3155/21, 3156/9, 3156/1, 3156/4, 3157/6, 3157/4, 3157/7, 3158/6, 3158/7, 3158/4, 3158/2, 3158/9, 3159/7, 3159/6, 3159/5, 3160/4, 3160/6, 3161/8, 3160/5, 3161/4, 3161/5, 3155/6, 3155/14, 3155/15, 3156/3.
Катастарска општина:	КО Бела Црква

Врста техничке документације:	ИДР Идејно решење
-------------------------------	-------------------

Ознака и назив дела пројекта:	2/2. ПРОЈЕКАТ САОБРАЋАЈНИЦА
-------------------------------	-----------------------------

Врста радова:	реконструкција и доградња
---------------	---------------------------

Пројектант:	АД "ВОЈВОДИНАПРОЈЕКТ" НОВИ САД, Булевар Краља Петра I бр.17
Одговорно лице пројектанта:	Директор: др Матија Стипић дипл. инж.грађ.

Потпис:

Одговорни пројектант:	Драган Новићевић дипл.грађ.инж.
Број лиценце	315 1155 03

Потпис:

Број техничке документације:	Е-П/1423 ИДР -2/2	предмет број: 16/25
------------------------------	-------------------	---------------------

Место и датум:	Нови Сад,	2025
----------------	-----------	------



“ВОЈВОДИНАПРОЈЕКТ”

АД за пројектовање и надзор грађева, Булевар Краља Петра I 17, 21000 Нови Сад, Пословни рачун 340-1376-70,
ПИБ СР 101637004, Телефон: 021/477-0096 ; 444-819, Факс: 021/444-819, Лабораторија: 021/6432-821;
web site: www.vojvodinaprojekt.rs; e-mail : office@vojvodinaprojekt.rs

2/2 ПРОЈЕКАТ САОБРАЋАЈНИЦА

2/2.2. САДРЖАЈ (2/2 ПРОЈЕКАТ САОБРАЋАЈНИЦА)

2/2.1.	Насловна страна (Прилог 9)	
2/2.2.	Садржај	
2/2.3.	Решење о одређивању одговорног пројектанта (Прилог 8)	
2/2.4.	Изјава одговорног пројектанта (Прилог 4)	
2/2.5.	Текстуална документација	
2/2.5.1.	Технички опис	
2/2.6.	Нумеричка документација	
2/2.6.1.	Координате осовинских тачака	
2/2.7.	Гrafичка документација	
2/2.7.1.	Прегледна карта	P 1:n
2/2.7.2.	Ситуациони план	P 1:500
2/2.7.3.	Подужни профил	P 1:50/500
2/2.7.4.	Карактеристични попречни профил	P 1:50
2/2.7.5.	Ситуациони план саобраћајне сигнализације	P 1:500



“ВОЈВОДИНАПРОЈЕКТ”

АД за пројектовање и надзор грађева, Булевар Краља Петра I 17, 21000 Нови Сад, Пословни рачун 340-1376-70,
ПИБ СР 101637004, Телефон: 021/477-0096 ; 444-819, Факс: 021/444-819, Лабораторија: 021/6432-821;
web site: www.vojvodinaprojekt.rs; e-mail : office@vojvodinaprojekt.rs

Прилог 8.

2/2.3. РЕШЕЊЕ О ОДРЕЂИВАЊУ ОДГОВОРНОГ ПРОЈЕКТАНТА

На основу члана 128 Закона о планирању и изградњи ("Сл. гласник РС", бр. 72/2009, 81/2009 - испр., 64/2010 - одлука УС, 24/2011, 121/2012, 42/2013 - одлука УС, 50/2013 - одлука УС, 98/2013 - одлука УС, 132/2014, 145/2014, 83/2018, 31/2019, 37/2019 - др. Закон, 9/2020, 52/21, 62/23) и одредби Правилника о садржини, начину и поступку израде и начину вршења контроле техничке документације према класи и намени објекта ("Сл. гласник РС", бр. 96/2023), као:

ОДГОВОРНИ ПРОЈЕКТАНТ

за израду саобраћајница који је део ИДР Идејног решења за реконструкцију и доградњу објекта Саобраћајнице, тротоара, атмосферске канализације и водовода у Призренској улици на делу од Доситејевој улице до краја у Белој Цркви бројем катастарских парцела 10437, 10446/1, 920, 3155/2, 3155/25, 3155/26, 3155/28, 3155/29, 3155/20, 3155/19, 3155/8, 3155/23, 3155/21, 3156/9, 3156/1, 3156/4, 3157/6, 3157/4, 3157/7, 3158/6, 3158/7, 3158/4, 3158/2, 3158/9, 3159/7, 3159/6, 3159/5, 3160/4, 3160/6, 3161/8, 3160/5, 3161/4, 3161/5, 3155/6, 3155/14, 3155/15, 3156/3. и катастарском општином КО Бела Црква одређује се:

Драган Новићевић дипл.грађ.инж.

315 1155 03

Пројектант:	АД "ВОЈВОДИНАПРОЈЕКТ" НОВИ САД, Булевар Краља Петра I бр.17		
Број лиценце:	(П071ГЗ), (П131Г2).		
Одговорно лице/заступник:	Директор: др Матија Стипић дипл. инж.грађ.		

Потпис:

Број техничке документације	Е-П/1423 ИДР -2/2	предмет број: 16/25
-----------------------------	-------------------	---------------------

Место и датум:	Нови Сад,	2025
----------------	-----------	------



“ВОЈВОДИНАПРОЈЕКТ”

АД за пројектовање и надзор грађења, Булевар Краља Петра I 17, 21000 Нови Сад, Пословни рачун 340-1376-70,
ПИБ СР 101637004, Телефон: 021/477-0096 ; 444-819, Факс: 021/444-819, Лабораторија: 021/6432-821;
web site: www.vojvodinaprojekt.rs; e-mail : office@vojvodinaprojekt.rs

Прилог 4.

ИЗЈАВА ОДГОВОРНОГ ПРОЈЕКТАНТА ИЗ ДЕЛОВА ПРОЈЕКТА

ИЗЈАВА ОДГОВОРНОГ ПРОЈЕКТАНТА ИЗ ДЕЛОВА ПРОЈЕКТА ЗА ИДР Идејно решење

2/2.4.ИЗЈАВА ОДГОВОРНОГ ПРОЈЕКТАНТА

2/2. ПРОЈЕКАТ САОБРАЋАЈНИЦА

Одговорни пројектант пројекта саобраћајница, који је део ИДР Идејног решења за реконструкцију и доградњу објекта Саобраћајнице, тротоара, атмосферске канализације и водовода у Призренској улици на делу од Доситејевој улице до краја у Белој Цркви на катастарским, парцелама: 10437, 10446/1, 920, 3155/2, 3155/25, 3155/26, 3155/28, 3155/29, 3155/20, 3155/19, 3155/8, 3155/23, 3155/21, 3156/9, 3156/1, 3156/4, 3157/6, 3157/4, 3157/7, 3158/6, 3158/7, 3158/4, 3158/2, 3158/9, 3159/7, 3159/6, 3159/5, 3160/4, 3160/6, 3161/8, 3160/5, 3161/4, 3161/5, 3155/6, 3155/14, 3155/15, 3156/3. на КО Бела Црква у Белој Цркви

Драган Новићевић дипл.грађ.инж.

ИЗЈАВЉУЈЕМ

да је пројекат израђен у складу са Законом о планирању и изградњи, прописима, стандардима и нормативима из области изградње објеката и правилима струке,

Одговорни пројектант	Драган Новићевић дипл.грађ.инж.
Број лиценце	315 1155 03

Потпис:

Број техничке документације	Е-П/1423 ИДР -2/2	предмет број: 16/25
Место и датум:	Нови Сад,	2025



“ВОЈВОДИНАПРОЈЕКТ”

АД за пројектовање и надзор грађевња, Булевар Краља Петра I 17, 21000 Нови Сад, Пословни рачун 340-1376-70,
ПИБ СР 101637004, Телефон: 021/477-0096 ; 444-819, Факс: 021/444-819, Лабораторија: 021/6432-821;
web site: www.vojvodinaprojekt.rs; e-mail : office@vojvodinaprojekt.rs

2/2.5. ТЕКСТУАЛНА ДОКУМЕНТАЦИЈА



Предмет бр. 16/25,
Е-П/1423

**(ИДР) ИДЕЈНО РЕШЕЊЕ
ЗА РЕКОНСТРУКЦИЈУ И ДОГРАДЊУ САОБРАЋАЈНИЦЕ И ТРОТОАРА
СА ИЗГРАДЊОМ НОВОГ ВОДОВОДА У УЛИЦИ ПРИЗРЕНСКОЈ ОД УЛИЦЕ
ДОСИТЕЈЕВЕ ДО КРАЈА У БЕЛОЈ ЦРКВИ**

2/2.5.1. ТЕХНИЧКИ ОПИС

УВОД

Призренска улица се налази у југоисточном делу Беле Цркве. Постојеће стање улице је земљани пут измешан са туцаником у ширини од око 4.0м. На деловима улице постоје и тротоари од бетона уз објекте или ограду.

1. СИТУАЦИОНО РЕШЕЊЕ

Новопроектована саобраћајница је ширине 5.00м са завршним слојем од асфалтбетона. Осим новопроектованог коловоза у оквиру пројекта обрађени су и колски прилази стамбеним објектима-кућама. Предвиђена је и изградња пешачких површина (тротоара) обострано у ширини од 1.50 м који ће се водити паралелно са саобраћајницом дуж регулационе линије / фактично стање, чиме се остварује континуитет кретања пешака. На деловима улице где су постојећи објекти близу саобраћајнице зелени појас и тротоари су морали бити сужени.

Предметна саобраћајница је пројектована у правцу са две хоризонталне кривине радијуса $R=300.00\text{м}$ и $R=200.00\text{м}$. Дефинисана осовина улице је дужине $L=512.30\text{м}$.

Са обе стране дуж саобраћајнице превиђено је планирање земљаних површина са додатком квалитетније земље из ископа и додавањем потребног хумуса.

Ситуационо решење приказано је у ситуационом плану ($P 1:500$). Координате темена осовине су дате у светском координатном систему.

2. НИВЕЛАЦИОНО РЕШЕЊЕ

Висинско решење је усклађено са котама постојећег асфалтног коловоза, по котама датим у подужном профилу и ситуационом плану.

Пројектовани попречни нагиб коловоза је на десну страну и износи 2%. Нагиби нивелете саобраћајнице се крећу од минималног 0,20% до максималног 2,00% и примењених радијуса вертикалних кривина, минималног $R=600.00\text{м}$ и максималног од $R=3000.00\text{м}$.

У пројекту су дати подужни профили саобраћајнице у размери 1:50/500.

3. КАРАКТЕРИСТИЧНИ ПОПРЕЧНИ ПРОФИЛ

Дат је карактеристични попречни профил у делу улице где је ширина планиране регулације 11,00м. На карактеристичном попречном профилу приказани су: саобраћајница ширине 5,00м, тротоари ширине 1,50м обострано, као и планирање земљаних површина ширине 1,50м.

Попречни нагиб новопроектване саобраћајнице је константан и износи 2.00% ка десној ивици коловоза у правцу раста стационаже осим у непосредној близини уклапања новопроектване саобраћајнице са постојећим стањем. Попречни нагиб тротоара је 2% према коловозу. Сви елементи профила приказани су на карактеристичном попречном профилу у размери 1:50.

Пројектом је предвиђена је флексибилна коловозна конструкција саобраћајнице следећег састава:

- АБ 11 4 цм
- БНС 22 6 цм
- ДКА 0/31.5мм 10 цм
- ДКА 0/63мм 25 цм
- Песак или шљунак 20 цм

Коловозна конструкција колских улаза је следећег састава:

- Монтажни бетонски елементи 8 цм
- ДКА 0/4мм 4 цм
- ДКА 0/31.5мм 20 цм
- Песак или шљунак 20 цм

Коловозна конструкција пешачких стаза је следећег састава:

- Монтажни бетонски елементи 6 цм
- ДКА 0/4мм 4 цм
- ДКА 0/31.5мм 15 цм
- Песак или шљунак 15 цм

4. ОДВОДЊАВАЊЕ

Површинско одводњавање, сходно нивелационом решењу се обавља тако што се прикупљена атмосферска вода уз помоћ попречног и подужног пада пројектованих површина води ка постојећем одводном каналу код Банатске улице. Од Банатске улице до краја је предвиђено да се атмосферска вода сливницима одведе у постојећу канализацију општег типа.

5. ИЗБОР И ОПИС ПРЕДВИЂЕНИХ МАТЕРИЈАЛА, ИНСТАЛАЦИЈА И ОПРЕМЕ

Пројектовани коловоз је од флексибилне коловозне конструкције (од асфалта).

Пешачке стазе су предвиђене да се изводе од монтажно - бетонских префабрикованих елемената дебљине $d=6$ цм, а колски улази од монтажно - бетонских елемената дебљине $d=8$ цм, према избору Инвеститора.

Пешачке стазе су на подлози од дробљеног камног агрегата различите фракције и оивичене су бетонским префабрикованим ивичњацима 12/18 цм.

Предвиђена је и хоризонтална и вертикална саобраћајна сигнализација.

ПРЕДВИЂЕНИ РАДОВИ

1. Припремни радови
2. Земљани радови
3. Израда коловозне конструкције
4. Одводњавање
5. Саобраћајна сигнализација
6. Остали радови

Одговорни пројектант:



Драган Новићевић дипл. грађ. инж.



“ВОЈВОДИНАПРОЈЕКТ”

АД за пројектовање и надзор грађева, Булевар Краља Петра I 17, 21000 Нови Сад, Пословни рачун 340-1376-70,
ПИБ СР 101637004, Телефон: 021/477-0096 ; 444-819, Факс: 021/444-819, Лабораторија: 021/6432-821;
web site: www.vojvodinaprojekt.rs; e-mail : office@vojvodinaprojekt.rs

2/2.6. НУМЕРИЧКА ДОКУМЕНТАЦИЈА

2/2.6.1. КООРДИНАТЕ ОСОВИНСКИХ ТАЧАКА:

	Y	X
T1	7534618.90	4972627.81
T2	7534593.32	4972544.34
T3	7534570.85	4972460.93
T4	7534564.12	4972440.42
T5	7534555.73	4972403.83
T6	7534539.90	4972357.85
T7	7534528.93	4972325.24
T8	7534516.66	4972290.77
T9	7534516.82	4972290.71
T10	7534457.63	4972142.17
T11	7534585.95	4972546.94
T12	7534552.23	4972439.72
T13	7534508.75	4972294.01
T14	7534524.50	4972287.56



“ВОЈВОДИНАПРОЈЕКТ”

АД за пројектовање и надзор грађева, Булевар Краља Петра I 17, 21000 Нови Сад, Пословни рачун 340-1376-70,
ПИБ СР 101637004, Телефон: 021/477-0096 ; 444-819, Факс: 021/444-819, Лабораторија: 021/6432-821;
web site: www.vojvodinaprojekt.rs; e-mail : office@vojvodinaprojekt.rs



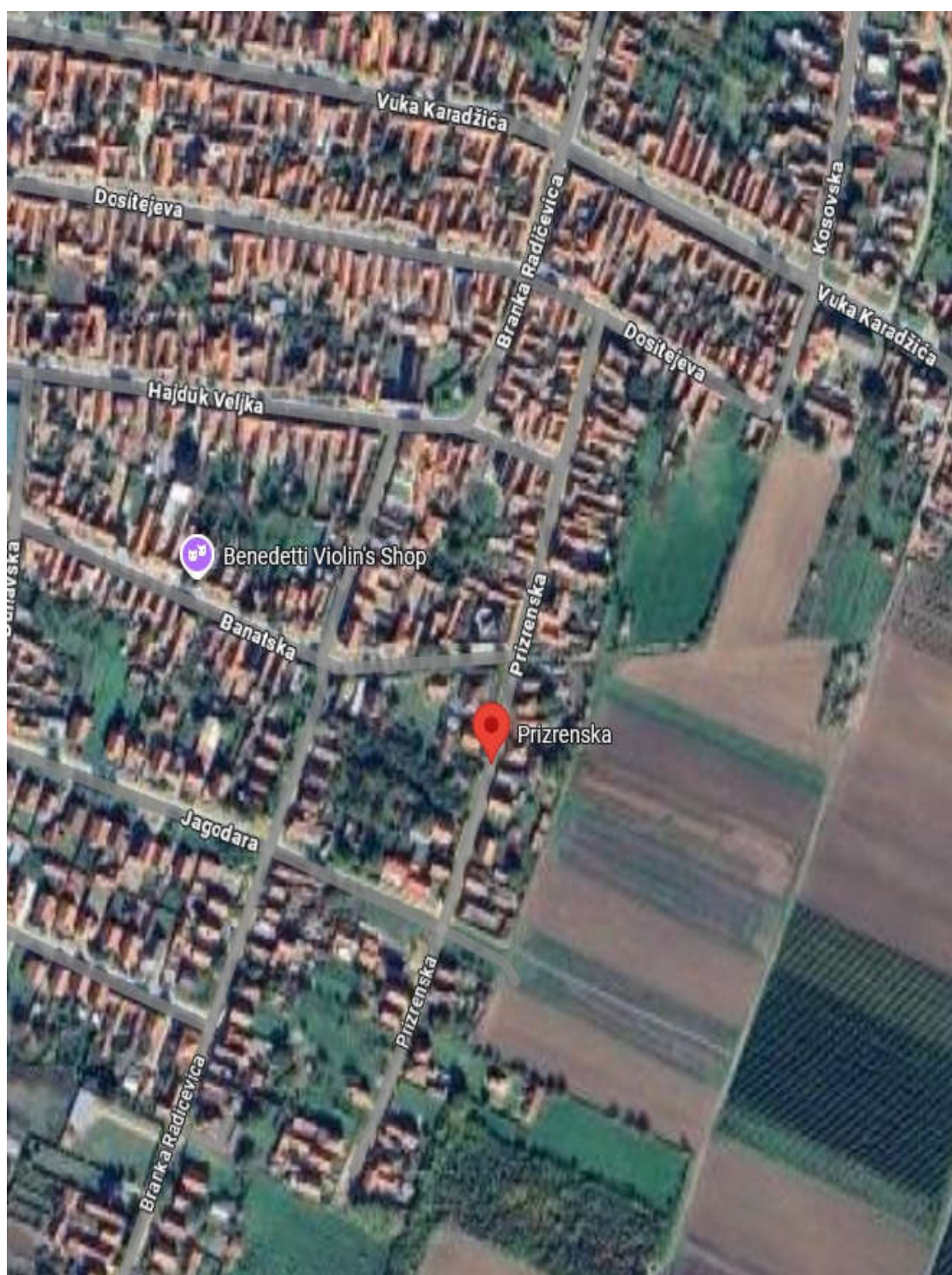

2/2.7. ГРАФИЧКА ДОКУМЕНТАЦИЈА

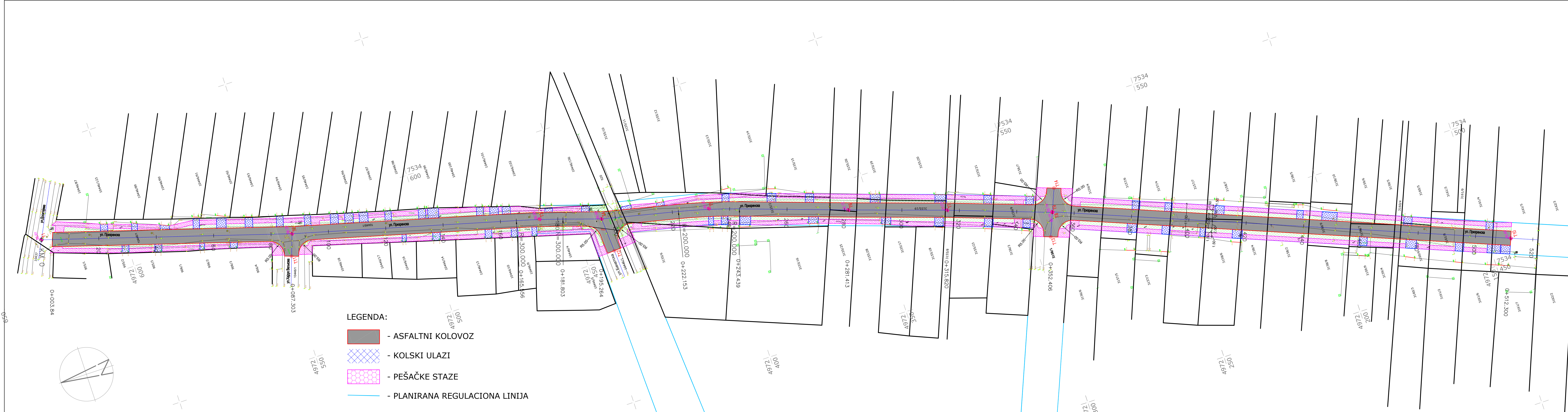

2/2.7.1. ПРЕГЛЕДНА КАРТА

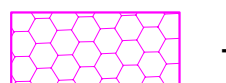

LEGENDA:

-  - ASFALтни KOLOVOZ
-  - KOLSKI ULAZI
-  - PEŠAČKE STAZE
-  - PLANIRANA REGULACIONA LINIJA

СИТУАЦИОНИ ПЛАН
УЛ. ПРИЗРЕНСКЕ
Р 1:500

ОДГОВОРНИ Пројектант



Драган Новићевић

ИНВЕСТИТОР: Општина Бела Црква		БРОЈ ТЕХНИЧКЕ ДОКУМЕНТАЦИЈЕ	
		Број издања:	Број предлога:
		Е-П/1423	16/25
 АД "ВОЈВОДИНАПРОЈЕКТ" ЗА ПРОЈЕКТОВАЊЕ И НАДЗОР ГРАЂЕЊА НОВИ САД		ОБЈЕКАТ: РЕКОНСТРУКЦИЈА И ДОГРАДЊА КОЛОВОЗА САОБРАЋАЈНИЦЕ И ТРОТОАРА СА ИЗГРАДЊОМ НОВОГ ВОДОВОДА У УЛИЦИ ПРИЗРЕНСКОЈ ОД УЛИЦЕ ДОСИТЕЈЕВЕ ДО КРАЈА У БЕЛОЈ ЦРКВИ	
ОДГОВОРНИ ПРОЈЕКАНТ: Драган Новићевић дипл. грађ. инж. БРОЈ ЛИЦЕНЦЕ: 315 1155 03		ПАРАФ: 	ВРСТА ТЕХНИЧКЕ ДОКУМЕНТАЦИЈЕ: ИДЕЈНО РЕШЕЊЕ (ИДР)
ПРОЈЕКАНТИ:		ОЗНАКА И НАЗИВ ДЕЛА ПРОЈЕКТА: 2/2. ПРОЈЕКАТ САОБРАЋАЈНИЦА	
САГРАДНИЦИ: АЛКА ЖИЖАКОВ ГГ		НАЗИВ ЦРТЕЖА - ГРАФИЧКОГ ПРИКАЗА: СИТУАЦИОНИ ПЛАН	
ДАТУМ:		РАЗМЕР: 2025.	БРОЈ ЦРТЕЖА: 1:500 2/2.7.2.

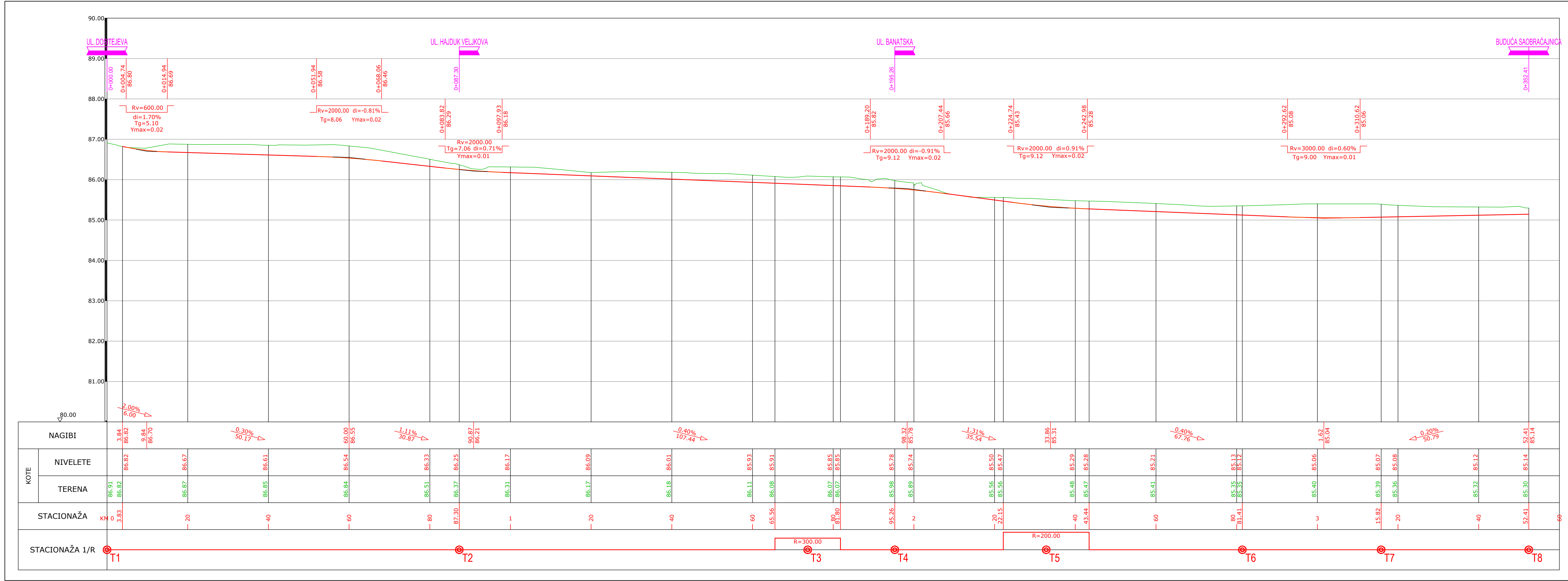

ПОДУЖНИ ПРОФИЛ
УЛ. ПРИЗРЕНСКЕ
ОД Т1 (КМ 0+000.00) ДО Т8 (КМ 0+352.41)
Р 1:50/500

ОДГОВОРНИ Пројектант

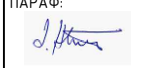

Драган Новићевић

ИНВЕСТИТОР: Општина Бела Црква	БРОЈ ТЕХНИЧКЕ ДОКУМЕНТАЦИЈЕ	
	Број издавања: Е-П/1423	Број предлога: 16/25
 АД "ВОЈВОДИНАПРОЈЕКТ" ЗА ПРОЈЕКТОВАЊЕ И НАДЗОР ГРАЂЕЊА НОВИ САД	ОБЈЕКАТ: РЕКОНСТРУКЦИЈА И ДОГРАДЊА КОЛОВОЗА САОБРАЋАЈНИЦЕ И ТРОТОАРА СА ИЗГРАДЊОМ НОВОГ ВОДОВОДА У УЛИЦИ ПРИЗРЕНСКОЈ ОД УЛИЦЕ ДОСИТЕЈЕВЕ ДО КРАЈА У БЕЛОЈ ЦРКВИ	
	ВРСТА ТЕХНИЧКЕ ДОКУМЕНТАЦИЈЕ: ИДЕЈНО РЕШЕЊЕ (ИДР)	
ОДГОВОРНИ ПРОЈЕКТАНТ: Драган Новићевић дипл. грађ. инж. БРОЈ ЛИЦЕНЦЕ: 315 1155 03	ПАРАФ: 	ОЗНАКА И НАЗИВ ДЕЛА ПРОЈЕКТА: 2/2. ПРОЈЕКАТ САОБРАЋАЈНИЦА
ПРОЈЕКТАНТИ:		НАЗИВ ЦРТЕЖА - ГРАФИЧКОГ ПРИКАЗА: ПОДУЖНИ ПРОФИЛ
САРАДНИЦИ: АЛКА ЖИЖАКОВ гт		РАЗМЕРА: 1:50/500
ДАТУМ: 2025.	БРОЈ ЦРТЕЖА: 2/2.7.3.1.	

КАРАКТЕРИСТИЧНИ ПОПРЕЧНИ ПРОФИЛ
R 1:50

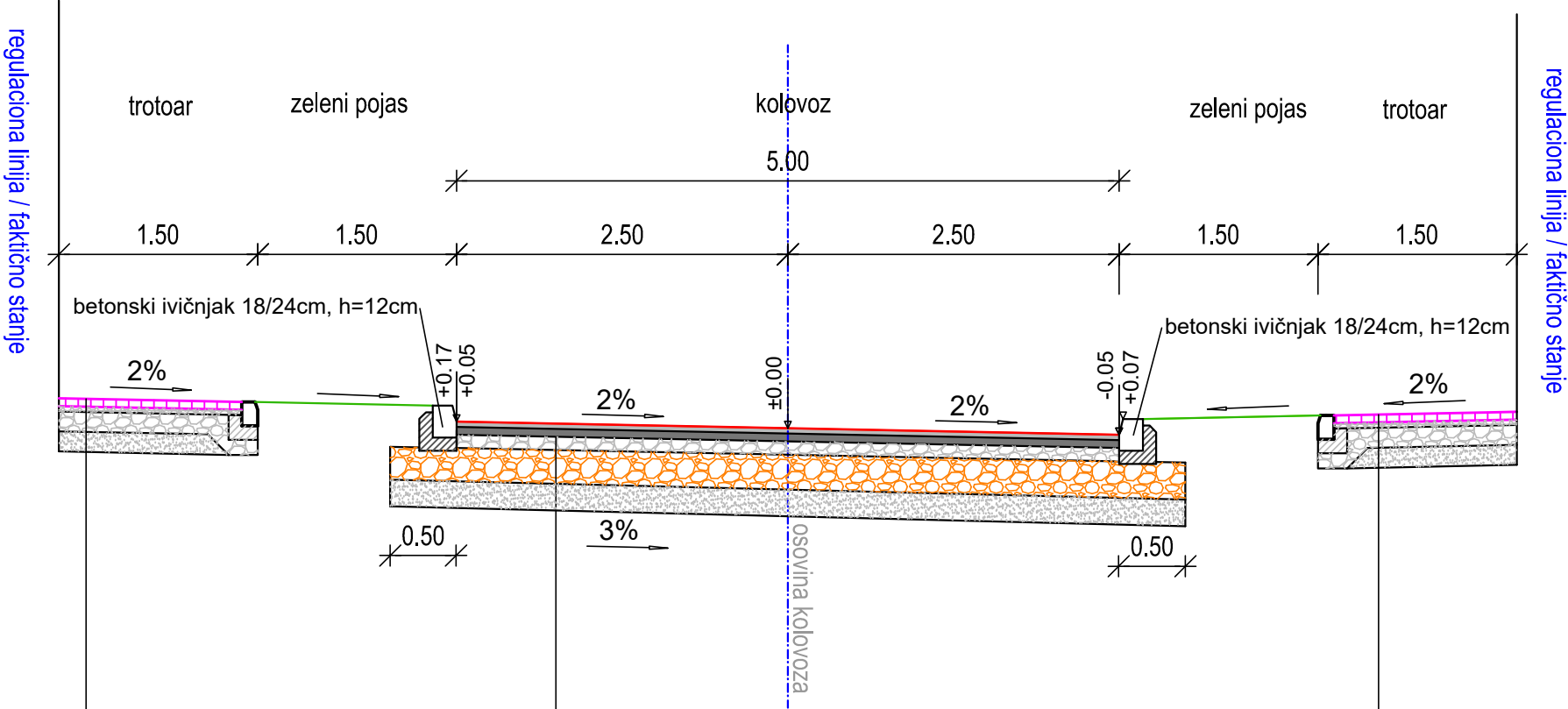

Konstrukcija pešačke staze :
montažno-betonski elementi.....06 cm
drobljeni kameni agregat 0/4.....04 cm
drobljeni kameni agregat 0/31.5.....15 cm

Ukupno D = 25cm
min +15 cm peska/šljunka

Konstrukcija kolovoza:
asfalt beton AB 11.....04 cm
bituminizirani noseći sloj BNS 22 B.....06 cm
drobljeni kameni agregat 0/ 31.5.....10 cm
drobljeni kameni agregat 0/ 6325 cm

Ukupno D = 45 cm
min +20 cm peska/šljunka

Konstrukcija pešačke staze :
montažno-betonski elementi.....06 cm
drobljeni kameni agregat 0/4.....04 cm
drobljeni kameni agregat 0/31.5.....15 cm

Ukupno D = 25cm
min +15 cm peska/šljunka

КАРАКТЕРИСТИЧНИ ПОПРЕЧНИ ПРОФИЛ
P 1:50

ОДГОВОРНИ Пројектант

Драган Новићевић

ИНВЕСТИТОР: Општина Бела Црква		БРОЈ ТЕХНИЧКЕ ДОКУМЕНТАЦИЈЕ	
		Број евиденције: Е-П/1423	Број предмета: 16/25
АД "ВОЈВОДИНАПРОЈЕКТ" ЗА ПРОЈЕКТОВАЊЕ И НАДЗОР ГРАЂЕЊА НОВИ САД		ОБЈЕКАТ: РЕКОНСТРУКЦИЈА И ДОГРАДЊА КОЛОВОЗА САОБРАЋАЈНИЦЕ И ТРОТОАРА СА ИЗГРАДЊОМ НОВОГ ВОДОВОДА У УЛИЦИ ПРИЗРЕНСКОЈ ОД УЛИЦЕ ДОСИТЕЈЕВЕ ДО КРАЈА У БЕЛОЈ ЦРКВИ	
ОДГОВОРНИ ПРОЈЕКТАНТ: Драган Новићевић дипл.грађ.инж. БРОЈ ЛИЦЕНЦЕ: 315 1155 03		ПАРАФ: 	
ПРОЈЕКТАНТИ:		ВРСТА ТЕХНИЧКЕ ДОКУМЕНТАЦИЈЕ: ИДЕЈНО РЕШЕЊЕ (ИДР)	
		ОЗНАКА И НАЗИВ ДЕЛА ПРОЈЕКТА: 2/2. ПРОЈЕКАТ САОБРАЋАЈНИЦА	
САРАДНИЦИ: АЛКА ЖИЖАКОВ гт		НАЗИВ ЦРТЕЖА - ГРАФИЧКОГ ПРИКАЗА: КАРАКТЕРИСТИЧНИ ПОПРЕЧНИ ПРОФИЛ	
ДАТУМ: 2025.		РАЗМЕРА: 1:50	БРОЈ ЦРТЕЖА: 2/2.7.4.

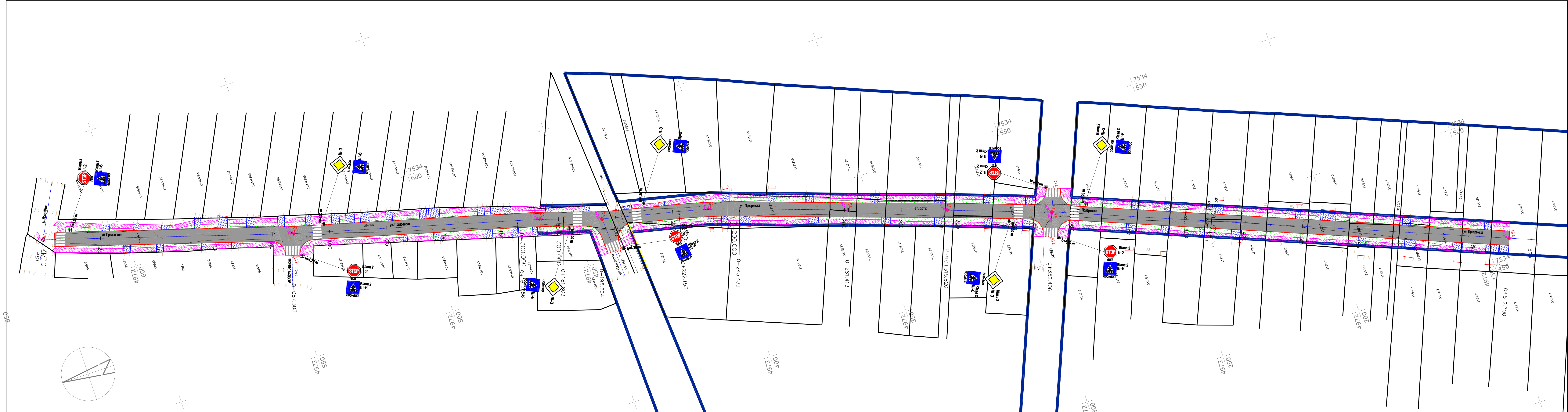

СИТУАЦИОНИ ПЛАН
САОБРАЋАЈНЕ СИГНАЛИЗАЦИЈЕ
УЛ. ПРИЗРЕНСКЕ
Р 1:500

ОДГОВОРНИ Пројектант

[Signature]

Драган Новићевић

ИНВЕСТИТОР: Општина Бела Црква		БРОЈ ТЕХНИЧКЕ ДОКУМЕНТАЦИЈЕ	
		Број евиденције:	Број предмета:
		Е-П/1423	16/25
ОДГОВОРНИ ПРОЈЕКТАНТ: Драган Новићевић, дипл. грађ. инж. БРОЈ ЛИЦЕНЦЕ: 315 1155 03		ОБЈЕКАТ: РЕКОНСТРУКЦИЈА И ДОГРАДЊА КОЛОВОЗА САОБРАЋАЈНИЦЕ И ТРОТОАРА СА ИЗГРАДЊОМ НОВОГ ВОДОВОДА У УЛИЦИ ПРИЗРЕНСКОЈ ОД УЛИЦЕ ДОСИТЕЈЕВЕ ДО КРАЈА У БЕЛОЈ ЦРКВИ	
ПРОЈЕКТАНТИ: Предраг Митишевић, дипл. саоб. инж. БРОЈ ЛИЦЕНЦЕ: 370 5448 03		ВРСТА ТЕХНИЧКЕ ДОКУМЕНТАЦИЈЕ: ИДЕЈНО РЕШЕЊЕ (ИДР)	
САРАДНИЦИ:		ОЗНАКА И НАЗИВ ДЕЛА ПРОЈЕКТА: 2/2. ПРОЈЕКАТ САОБРАЋАЈНИЦА	
ДАТУМ:		НАЗИВ ЦРТЕЖА - ГРАФИЧКОГ ПРИКАЗА: СИТУАЦИОНИ ПЛАН САОБРАЋАЈНЕ СИГНАЛИЗАЦИЈЕ	
2025.		РАЗМЕР: 1:500	БРОЈ ЦРТЕЖА: 2/2.7.5.